BEST STAR TRAVEL

ติดต่อเรา
094-6259991
084-1622891
@beststar
www.beststartravel.com

บริษัท เบสสตาร์ทราเวล จำกัด เลขที่ 84/1 หมู่ 10 ตำบลสันกำแพง อำเภอสันกำแพง จังหวัดเชียงใหม่ 50130

2UPVG-TG009
5 วัน 3 คืน
THAI
ไม่ลงร้านช้อปรัฐบาล

Wuxi Suzhou Shanghai

อู๋ซี ซูโจว เซี่ยงไฮ้

Five Stars

เดินทาง

22 - 26 ม.ค. 70 35,900	26 - 30 มี.ค. 70 37,900
19 - 23 ก.พ. 70 33,900	02 - 06 เม.ย. 70 37,900
05 - 09 มี.ค. 70 36,900	16 - 20 เม.ย. 70 36,900

ไฮไลท์

มื้อพิเศษ ปลาเปรี้ยวหวานซูโจว
ชี่โครงหมูอู๋ซี, เสี่ยวหลงเปา, BBQ BUFFET
อู๋ซี – เมืองสงบงาม เยือนวัดเก่าแก่และวัฒนธรรมไหม
ซูโจว – เมืองแห่งสวนจีนและลำคลองสุดโรแมนติก
เซี่ยงไฮ้ – ช้อป ชิม ชิล ในมหานครกันสมัยแห่งจีน


หมู่บ้านเหนียนฮวาวาน


เช็คอิน กรอบรูปซูโจว


ตลาดร้อยปีเฉิงหวังเมี่ยว

ราคาเริ่มต้น
33,900

No.11/13488

ประกันสุขภาพ คุ้มครอง 3 ล้าน และอุบัติเหตุ | บริการอาหาร 10 มื้อ | พักโรงแรม 5 ดาว | น้ำหนักกระเป๋า 23 กก. ถือขึ้นเครื่อง 7 กก. | จอง 9 คนขึ้นไป ออกเดินทางพร้อมหัวหน้าทัวร์ | เที่ยวครบทุกวัน ไม่มีอิสระ | 2U CENTER



วัน	โปรแกรมเดินทาง	เช้า	เที่ยง	ค่ำ	โรงแรมที่พัก
1	กรุงเทพฯ (สนามบินสุวรรณภูมิ)			✈	
2	สนามบินเซี่ยงไฮ้ (TG662: 00.30-05.45) – อู๋ซี – วัดพระใหญ่หลิงซานต้าฝอ (รวมรถแบตเตอรี่) – ศาลาฝานกง – หมู่บ้านเหนียนฮวาวาน NIANHUA WAN TOWN IN WUXI+ชมวิวตอนกลางคืน	🍽 Set Box	🍽 ชี่โครงหมูอู๋ซี	🍽	Grand Kingtown Hotel Suzhou Wujiang หรือเทียบเท่าระดับ 5 ดาว *มาตรฐานจีน*
3	ซูโจว – สวนจัวเจิ้ง – ทะเลสาบไก่ทอง – SUZHOU LARGE PHOTO FRAME THE GATE OF THE ORIENT – เซี่ยงไฮ้ – ตลาดร้อยปีเฉิงหวังเมี่ยว	🍽	🍽 ปลาเปรี้ยวหวานซูโจว	🍽 เสี่ยวหลงเปา	Shanghai Pudong Grand Metropark Hotel หรือเทียบเท่าระดับ 5 ดาว *มาตรฐานจีน*
4	North Bund Greenland – Starbucks Reserve Roastery – ตึก LV – ตรอกจางหยวน – ถนนหวยไห่ (Song Mont) – ถนนนานกิง	🍽	🍽	🍽 BBQ Buffet	Shanghai Pudong Grand Metropark Hotel หรือเทียบเท่าระดับ 5 ดาว *มาตรฐานจีน*
5	วัดพระหยก – FLORENTIA VILLAGE OUTLET – สนามบินเซี่ยงไฮ้ – กรุงเทพฯ(สนามบินสุวรรณภูมิ) (TG665 : 17.25-21.00)	🍽	🍽	✈	

โปรแกรมทัวร์นี้ X ไม่มีลงร้าน

กำหนดวันเดินทาง	ผู้ใหญ่พัก 2-3 ท่าน ท่านละ	ราคาทัวร์ (ไม่รวมตั๋วเครื่องบิน)	พักเดี่ยว เพิ่มท่านละ
22 – 26 ม.ค. 70	35,900.-	29,900.-	5,500.-
19 – 23 ก.พ. 70 วันมาฆบูชา	33,900.-	27,900.-	5,500.-
05 – 09 มี.ค. 70	36,900.-	30,900.-	5,500.-
26 – 30 มี.ค. 70	37,900.-	31,900.-	5,500.-
02 – 06 เม.ย. 70 วันจักรี	37,900.-	31,900.-	5,500.-
16 – 20 เม.ย. 70	36,900.-	30,900.-	5,500.-

ราคาทัวร์ข้างต้นยังไม่รวมค่าทิปมัคคุเทศน์ท้องถิ่นและคนขับรถ 2,000 บาท/ท่าน/ทริป

ราคานี้เป็นราคาพิเศษไม่มีราคาเด็ก

โปรแกรมอาจจะมีการปรับเปลี่ยนตามความเหมาะสมของสภาพอากาศและฤดูกาล

วันแรก	กรุงเทพฯ (สนามบินสุวรรณภูมิ)
21.30 น.	พร้อมกันที่ **ท่าอากาศยานสุวรรณภูมิ อาคารผู้โดยสารระหว่างประเทศ เคาน์เตอร์สายการบิน Thai Airways (TG)** โดยมีเจ้าหน้าที่บริษัทคอยให้การต้อนรับและอำนวยความสะดวกตรวจเช็คสัมภาระและเอกสารการเดินทางให้กับทุกท่าน

วันที่สอง	สนามบินเซี่ยงไฮ้ (TG662: 00.30-05.45) – อู๋ซี – วัดพระใหญ่หลิงซานต้าฝอ (รวมรถแบตเตอรี่) – ศาลาฝานกง – หมู่บ้านเหนียนฮวาวาน NIANHUA WAN TOWN IN WUXI+ชมวิวตอนกลางคืน
00.30 น.	ออกเดินทางสู่ **เซี่ยงไฮ้** โดยสายการบิน **Thai Airways (TG)** เที่ยวบินที่ **TG662** * น้ำหนักกระเป๋า 23 กิโลกรัม/ท่าน * มีบริการอาหารบนเครื่อง



05.45 น. เดินทางถึง **ท่าอากาศยานนานาชาติเซี่ยงไฮ้ผู่ตง** เป็นมหานครที่ใหญ่ที่สุดของประเทศจีนที่ได้รับการพัฒนาจนถูกขนานนามว่า “ปารีส ตะวันออก” เป็นศูนย์กลางการคมนาคมและเศรษฐกิจทางภาคตะวันออกเฉียงใต้ มีพื้นที่ 6,200 ตร.กม. มีประชากรประมาณ 14 ล้านคน เป็นเมืองท่าพาณิชย์ขนาดใหญ่แห่งทะเลจีนใต้ นำท่านผ่านพิธีการตรวจคนเข้าเมือง(เวลาท้องถิ่นเร็วกว่าประเทศไทย 1 ชั่วโมง) หลังจากท่านได้ผ่านพิธีการตรวจคนเข้าเมืองและศุลกากรเรียบร้อยแล้ว

เช้า **รับประทานอาหารเช้า Set Box (มื้อที่ 1)**

จากนั้นนำท่านเดินทางสู่ **เมืองอู๋ซี** (ใช้เวลาเดินทางประมาณ 3 ชั่วโมง) ซึ่งเป็นเมืองอุตสาหกรรมเบาและมีฉายาว่า เมืองเซี่ยงไฮ้น้อย เดิมมีชื่อว่า ซีซานเล่ากันว่าเมื่อสองพันปีก่อนมีการผลิตดีบุกในเมืองนี้และต่อมาแร่ดีบุกถูกขุดเจาะจนหมดสิ้น แต่บังเอิญมีคนขุดพบศิลาจารึกโบราณชิ้นหนึ่งมีใจความว่า “มีอาวุธ แผ่นดินจะไม่สงบ หากปราศจากอาวุธแผ่นดินจะร่มเย็นเป็นสุข” จึงได้เปลี่ยนชื่อใหม่ว่าอู๋ซี แปลว่าไม่มีตะกั่ว



นำท่านนมัสการ **วัดพระใหญ่หลิงซานต้าฝอ** *(รวมแบตเตอร์รี่)* เป็นพระพุทธรูปปางยืนของพระอมิตาภพุทธะแบบสัมฤทธิ์กลางแจ้ง หนักกว่า 700 เมตริกตัน สูง 88 เมตร เป็นพระพุทธรูปปางห้ามญาติ ยืนอยู่บนเนินเขาหลิงซาน ลักษณะพระพักตร์สง่างาม



ศาลาฝานกงวัดหลิงซาน หรือ หลิงซานฝานกง ใช้เป็นสถานที่จัดประชุมพุทธศาสนาโลก (World Buddhist Forum) ครั้งที่ 2 เมื่อวันที่ 28 มีนาคม พ.ศ. 2512 ศาลาฝานกงตั้งอยู่ริมทะเลสาบไท่หูที่กว้างใหญ่ อยู่เชิงเขาหลิงซานที่สวยงาม เป็นกลุ่มสถาปัตยกรรมที่ยิ่งใหญ่อลังการ

กลางวัน **รับประทานอาหารกลางวัน ณ ภัตตาคาร เมนู ซี่โครงหมูอู๋ซี (มื้อที่ 2)**

นำท่านเดินทางสู่ **หมู่บ้านเหนียนฮวาวาน** หนึ่งในสถานที่ท่องเที่ยวเชิงวัฒนธรรมอันเลื่องชื่อของเมืองอู๋ซี ประเทศจีน ที่ออกแบบมาอย่างประณีตเพื่อสะท้อนถึงความงดงามของพุทธศิลป์และปรัชญาแห่งเซน เป็นหมู่บ้านโบราณสุดโรแมนติกที่งดงามด้วยแสงไฟยามค่ำคืน ท่ามกลางสถาปัตยกรรมจีนดั้งเดิม สวนสวย น้ำตก และโคมไฟประดับทั่วพื้นที่ **ดื่มด่ำบรรยากาศแสนสงบ ผ่อนคลายใจในค่ำคืนอันน่าประทับใจ**







ค่ำ **รับประทานอาหารค่ำ ณ ภัตตาคาร (มื้อที่ 3)**

ที่พัก **Grand Kingtown Hotel Suzhou Wujiang หรือเทียบเท่าระดับ 5 ดาว *มาตรฐานจีน***

วันที่สาม **ซูโจว – สวนจัวเจิ้ง – ทะเลสาบไก่ทอง – SUZHOU LARGE PHOTO FRAME THE GATE OF THE ORIENT – เซี่ยงไฮ้ – ตลาดร้อยปีเฉิงหวังเมี่ยว**

เช้า **รับประทานอาหารเช้า ณ ห้องอาหารของโรงแรม (มื้อที่ 4)**

นำท่านเดินทางสู่ **เมืองซูโจว** (ใช้เวลาเดินทางประมาณ 1.30 ชั่วโมง) ซึ่งมีประวัติ 2,500 ปีมาแล้ว เดิมมีชื่อว่า “เมืองกู้ซู” ซึ่งเป็นเมืองที่จัดต้นแบบของการจัดสวนจีนที่สวยงาม เป็นอันดับหนึ่งในลุ่มแม่น้ำแยงซีเกียงตอนใต้และได้ชื่อว่าเป็นเมืองแห่งสาวงามอีกทั้งเป็นเมืองที่งดงามมากจนได้รับฉายาว่า “เมืองสวรรค์ในโลกมนุษย์”



นำท่านเดินทางสู่ความคลาสสิกแห่งเมืองน้ำ ณ **สวนจั๋วเจิ้ง** สวนโบราณที่ใหญ่และงดงามที่สุดในซูโจว ได้รับการยกย่องเป็นมรดกโลก (UNESCO) *ไฮไลท์*เด็ดในช่วงฤดูใบไม้ร่วงคือการจัดวางกรอบภาพทางสถาปัตยกรรมที่ไร้ที่ติ ยามที่ ต้นเมเปิลโบราณเปลี่ยนเป็นสีแดงสดและแปะก๊วยเปลี่ยนเป็นสีทอง แผ่กิ่งก้านเอนรับกับสะพานหิน ระเบียงไม้ และเก๋งจีนริมสระน้ำขนาดใหญ่ เกิดเป็นภาพสะท้อนเงาบนผืนน้ำที่งดงามราวกับภาพวาดพู่กันจีน





นำท่านแวะถ่ายรูปที่ **Suzhou Large Photo Frame “The Gate of the Orient”** ที่เป็นตึกสูงรูปทรงประตูเมืองโบราณที่กลายเป็นสัญลักษณ์ของเมืองซูโจว โดดเด่นด้วยดีไซน์ล้ำสมัยเสมือนกรอบภาพขนาดยักษ์! จากนั้นพาเดินเล่นชมวิวสุดโรแมนติกที่ **ทะเลสาบจินจี (Jinji Lake)** หรือ **ทะเลสาบไก่ทอง** ทะเลสาบน้ำจืดขนาดใหญ่ที่สุดในเมือง ท่ามกลางสวนสวย ศูนย์การค้า และจุดถ่ายรูปยอดฮิต ชมวิวเมืองผสมผสานธรรมชาติและสถาปัตยกรรมได้อย่างลงตัว!

กลางวัน **รับประทานอาหารกลางวัน ณ ภัตตาคาร เมนู ปลาเปรี้ยวหวานซูโจว (มื้อที่ 5)**



จากนั้นนำท่านเดินทางกลับสู่ **มหานครเซี่ยงไฮ้** นำท่านเที่ยวชม **เมืองโบราณจูเจียเจี่ยว** มีฉายาว่าเวนิซตะวันออกแห่งเมืองเซี่ยงไฮ้ เป็นอีกหนึ่งย่านเก่าริมน้ำที่มีชื่อเสียงในเซี่ยงไฮ้ มีประวัติศาสตร์ยาวนานกว่า 1700 ปี ซึ่งพื้นที่ทั้งหมดได้รับการอนุรักษ์ไว้เป็นอย่างดี จุดเด่นขอเมืองโบราณแห่งนี้คือพื้นที่ด้านในนั้นมีแม่น้ำหลากหลายสายเชื่อมโยงไปยังพื้นที่ต่างๆ โดยรอบ ทำให้มีบรรยากาศที่สวยงามและร่มรื่น ซึ่งกิจกรรมสำหรับนักท่องเที่ยวที่มาจูเจียเจี่ยวก็คือล่องเรือชมวิวบ้านเรือนเก่าแก่ริมน้ำ ตั้งอยู่ในเขตฉิงผู่ เมืองเซี่ยงไฮ้ ประเทศจีน







จากนั้นนำท่านเดินชม **ตลาดร้อยปีเฉิงหวังเมี่ยว** เป็นตลาดเก่าของผู่ตง เมืองเซี่ยงไฮ้อาคารบ้านเรือนบริเวณนี้เป็นสถาปัตยกรรมโบราณสมัยราชวงศ์หมิงและชิง แต่ทำเป็นร้านขายของมีทั้งของพื้นเมืองโบราณ ของที่ระลึก และสินค้าสมัยใหม่อย่างรองเท้ากีฬา กระเป๋า อีกทั้งยังมีร้านขายขนมและอาหารพื้นเมืองอีกมากมาย







ค่ำ รับประทานอาหารค่ำ ณ ภัตตาคาร เมนู เสี่ยวหลงเปา (มื้อที่ 6)

ที่พัก Shanghai Pudong Grand Metropark Hotel หรือเทียบเท่าระดับ 5 ดาว *มาตรฐานจีน*

วันที่สี่ North Bund Greenland – Starbucks Reserve Roastery – ตึก LV – ตรอกจางหยวน – ถนนหวยไห่ (Song Mont) – ถนนนานกิง

เช้า รับประทานอาหารเช้า ณ ห้องอาหารของโรงแรม (มื้อที่ 7)



นำท่านเดินทางสู่ **NORTH BUND GREEN LAND** เป็นสวนสาธารณะริมแม่น้ำหวงผู่ และยังเป็นท่าเรือสำราญ สวนสาธารณะแห่งนี้มีต้นไม้ที่ให้ความร่มรื่น ดอกไม้ที่ให้ความสดใส และประติมากรรมรูปทรงหยดน้ำ ไฮไลท์ของที่นี่คือ เป็นจุดชมวิวที่สามารถถ่ายรูปหอไข่มุก







นำท่านเดินทางสู่ **ร้าน Starbucks Reserve Roastery** เคยเป็นร้านสตาร์บัคส์สาขาที่ใหญ่ที่สุดในโลกใหญ่กว่าสาขาปกติถึง 300 เท่า และใส่ใจทุกรายละเอียดที่คอกาแฟไม่ควรพลาดเด็ดขาดภายในกว้างขวาง ยิ่งใหญ่อลังการมาก มีถังคั่วกาแฟสูงเท่าตึกสองชั้นมีบาร์กาแฟยาวมาก ที่นี่มีเมนูเครื่องดื่มหลากหลายและมีเมนูเฉพาะที่มีแค่ที่สาขานี้สาขาเดียวเท่านั้นอีกด้วย



จากนั้นนำท่านถ่ายรูปเช็คอินแลนด์มาร์กอีกแห่งของเซี่ยงไฮ้ **The Louis หรือ ตึกเรือ Louis Vuitton** ซึ่งถูกออกแบบเป็นเรือสำราญสุดหรู ตั้งอยู่หน้า HKRI Taikoo Hui ย่าน West Nanjing แหล่งช้อปปิ้งชื่อดังของเซี่ยงไฮ้ ภายในรวมครบทั้งร้านค้า นิทรรศการ เวิร์กช็อป และ **Le Café Louis Vuitton** ร้านอาหารแห่งแรกของแบรนด์ในเซี่ยงไฮ้ พร้อมมุมถ่ายรูปสุดล้ำทั่วอาคาร

กลางวัน **รับประทานอาหารกลางวัน ณ ภัตตาคาร (มื้อที่ 8)**

นำท่านเดินทางสู่ **ตรอกจางหยวน** ที่กำลังเป็นกระแสอยู่ขณะนี้ เพราะที่นี่ไม่ได้เป็นเพียงตรอกธรรมดา แต่เป็นแลนด์มาร์คที่มีชีวิตชีวาที่สุดแห่งหนึ่งในเซี่ยงไฮ้ปัจจุบัน ซึ่งรวบรวมเสน่ห์ของ "เซี่ยงไฮ้เก่า" และ "ความหรูหราสมัยใหม่" ไว้ด้วยกันได้อย่างลงตัว จางหยวนขึ้นชื่อว่าเป็นแหล่งรวมอาคารแบบ สือคู่เหมิน (บ้านอิฐแดงที่มีประตูหินเป็นเอกลักษณ์) ที่ได้รับการอนุรักษ์ไว้อย่างสมบูรณ์และมีขนาดใหญ่ที่สุดในเซี่ยงไฮ้ โดยมีอาคารประวัติศาสตร์กว่า 42 หลังที่มีสไตล์แตกต่างกันถึง 28 แบบ ทำให้ที่นี่ถูกขนานนามว่าเป็น "พิพิธภัณฑ์สถาปัตยกรรมที่มีชีวิต"



นำท่านเดินทางสู่ **ตรอกจางหยวน** ที่กำลังเป็นกระแสอยู่ขณะนี้ เพราะที่นี่ไม่ได้เป็นเพียงตรอกธรรมดา แต่เป็นแลนด์มาร์คที่มีชีวิตชีวาที่สุดแห่งหนึ่งในเซี่ยงไฮ้ปัจจุบัน ซึ่งรวบรวมเสน่ห์ของ "เซี่ยง

ไฮ้เก่า" และ "ความหรูหราสมัยใหม่" ไว้ด้วยกันได้อย่างลงตัว จางหยวนขึ้นชื่อว่าเป็นแหล่งรวมอาคารแบบ สือคู่เหมิน (บ้านอิฐแดงที่มีประตูหินเป็นเอกลักษณ์) ที่ได้รับการอนุรักษ์ไว้อย่างสมบูรณ์และมีขนาดใหญ่ที่สุดในเซี่ยงไฮ้ โดยมีอาคารประวัติศาสตร์กว่า 42 หลังที่มีสไตล์แตกต่างกันถึง 28 แบบ ทำให้ที่นี่ถูกขนานนามว่าเป็น "พิพิธภัณฑ์สถาปัตยกรรมที่มีชีวิต"

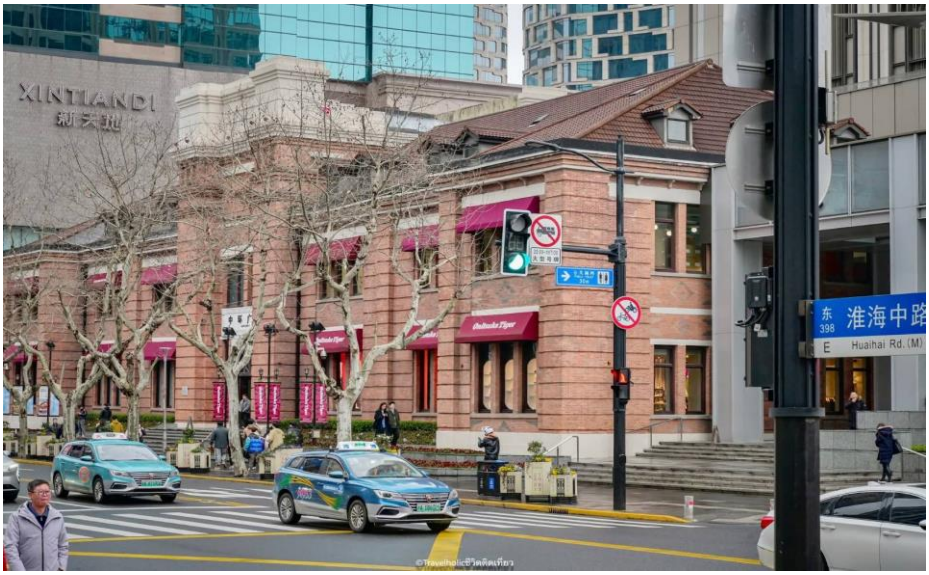



นำท่านสู่ **ถนนหวยไห่** เป็นถนนสายช้อปปิ้งที่ได้ชื่อว่าเป็น "ถนนชองเซลิเซ่แห่งตะวันออก" ของเซี่ยงไฮ้ ถนนสายนี้มีบรรยากาศที่แตกต่างจากถนนนานกิง โดยจะมีความทันสมัย หรูหรา และมีความเป็นไลฟ์สไตล์แบบวัยรุ่นและคนทำงานรุ่นใหม่มากกว่า ไฮไลท์สำคัญบนถนนหวยไห่ (โดยเฉพาะช่วง Huaihai Middle Road) สวรรค์ของสายแฟชั่นและแบรนด์เก๋ มีร้าน Songmont Flagship Store ซึ่งเป็นร้านกระเป๋าแบรนด์ดังที่ออกแบบร้านได้สวยงามและเป็นเอกลักษณ์ ร้าน Haus Nowhere Shanghai (Gentle Monster) ร้านมัลติแบรนด์สุดล้ำที่มีงานศิลปะติดตั้งขนาดใหญ่และการตกแต่งที่แปลกตา เป็นจุดที่คนมาถ่ายรูปกันเยอะมาก







นำท่านเดินทางสู่ **ถนนนานกิง** ถนนแห่งนี้เปรียบเหมือนย่านสีลมของเมืองไทย หรือย่านออร์ชาร์ดของสิงคโปร์ ถนนนี้มีความยาวประมาณ 5 กิโลเมตร มีห้างสรรพสินค้ามากมายอยู่บนถนนแห่งนี้เป็นย่านที่คึกคักและทันสมัยที่สุดในเซี่ยงไฮ้

ค่ำ **รับประทานอาหารค่ำ ณ ภัตตาคาร เมนู BBQ Buffet (มื้อที่ 9)**

ที่พัก **Shanghai Pudong Grand Metropark Hotel หรือเทียบเท่าระดับ 5 ดาว *มาตรฐานจีน***

วันที่ห้า **วัดพระหยก – FLORENTIA VILLAGE OUTLET – สนามบินเซี่ยงไฮ้ – กรุงเทพฯ (สนามบินสุวรรณภูมิ) (TG665 : 17.25-21.00)**

เช้า **รับประทานอาหารเช้า ณ ห้องอาหารของโรงแรม (มื้อที่ 10)**





นำท่านมา**มูขอเรื่องความสำเร็จการงาน, สุขภาพ, การเงิน** **วัดพระหยกขาว** เป็นที่ประดิษฐานของพระพุทธรูปหยกสีขาว 2 องค์ ซึ่งถูกอันเชิญมาจากประเทศเมียนมาร์ ซึ่งชาวจีนมีความเชื่อว่า “หยก” ทำให้เกิดความเจริญรุ่งเรือง ความโชคดีและอายุยืนยาว วัดแห่งนี้ถือเป็นวัดที่มีทั้งชาวจีนและนักท่องเที่ยวเดินทางมาสักการบูชาตลอดทั้งวัน ตั้งอยู่ในเมืองเซี่ยงไฮ้ ประเทศจีน

กลางวัน **รับประทานอาหารกลางวัน ณ ภัตตาคาร (มื้อที่ 11)**

นำท่านช้อปปิ้ง **Florentia Village Outlet** เป็นเอ้าท์เล็ทสินค้าแบรนด์ดังอิตาลีแห่งแรกในประเทศจีน เพื่อสร้างประสบการณ์การช็อปปิ้งชั้นเลิศให้กับนักช็อปชาวจีน ภายในมีสินค้าแบรนด์ดังจากอิตาลีมากกว่า 200 แบรนด์ รวมถึงสินค้าแฟชั่นแบรนด์ระดับสากลและจากจีนที่มีคุณภาพสูงอีกด้วย



สมควรแก่เวลา นำท่านเดินทางสู่ **ท่าอากาศยานนานาชาติเซี่ยงไฮ้ผู่ตง**

17.25 น. เดินทางกลับสู่ **สนามบินสุวรรณภูมิ** ประเทศไทย **โดยสายการบิน Thai Airways (TG)** เที่ยวบินที่ **TG665**

21.00 น. เดินทางกลับถึง **สนามบินนานาชาติสุวรรณภูมิ** โดยสวัสดิภาพพร้อมความประทับใจในการเดินทาง

อัตราค่าบริการรวม



ค่าบัตรโดยสารเครื่องบินชั้นประหยัด (Economy Class) ที่ระบุวันเดินทางไปกลับพร้อมคณะ
(ในกรณีมีความประสงค์อยู่ต่อจะต้องไม่เกินจำนวนวัน และ อยู่ภายใต้เงื่อนไขของสายการบิน)
รวมค่าภาษีสนามบินทุกแห่งตามรายการ
ข้อมูล ณ 29 เม.ย. 69



ค่าห้องพักมาตรฐาน พักห้องละ 2–3 ท่าน โรงแรมที่พักเป็นไปตามที่ระบุในรายการ หรือเทียบเท่าในระดับเดียวกัน บริษัทฯ ขอสงวนสิทธิ์ในการเปลี่ยนแปลงโรงแรมตามความเหมาะสม โดยยังคงมาตรฐานและระดับการให้บริการเทียบเท่าตามรายการ



ค่าอาหาร ค่าเข้าชม และค่ายานพาหนะทุกชนิด และน้ำดื่ม 1 ขวด/ท่าน/วัน ตามที่ระบุไว้ในรายการทัวร์ข้างต้น



ภาษีมูลค่าเพิ่ม 7% (เฉพาะค่าบริการ)



ค่าน้ำหนักกระเป๋าเดินทางตามที่สายการบินกำหนดไม่เกิน
กระเป๋าโหลด 23 กิโลกรัม/ท่าน
กระเป๋าถือขึ้นเครื่อง 7 กิโลกรัม/ท่าน



ค่าประกันสุขภาพและอุบัติเหตุ วงเงินสูงสุด 3 ล้านบาท
แผนประกัน Asia Gold
รายละเอียดโปรดสแกนด้านข้าง
**เงื่อนไขตามกรมธรรม์ประกันภัย*

อัตราค่าบริการไม่รวม



ค่าธรรมเนียมการจัดทำหนังสือเดินทาง



ค่าธรรมเนียมวีซ่าจีน **(กรณีที่ต้องใช้วีซ่าสำหรับเข้าประเทศจีน)**
*(ทางรัฐบาลจีนประกาศยกเลิกวีซ่าให้กับคนไทย ผู้ที่ประสงค์ จะพำนักระยะสั้นในประเทศจีน ในรอบ 6 เดือน ไม่เกิน 90 วัน **ถ้ากรณีทางรัฐบาลจีนประกาศให้กลับมาใช้วีซ่า ผู้เดินทางจะต้องเสียค่าใช้จ่ายเพิ่มในการขอวีซ่าตามที่สถานทูตกำหนด)*



ค่าทิปมัคคุเทศก์ท้องถิ่นและคนขับรถ
2,000 บาท / ท่าน / ทริป
เพื่อความสะดวกในการจัดการ จึงต้องขออนุญาตเรียกเก็บค่าทิป ณ สนามบินในวันแรกของการเดินทาง



ค่าน้ำหนักกระเป๋าเดินทางในกรณีที่เกินกว่าสายการบินกำหนด



ค่าใช้จ่ายส่วนตัว อาทิเช่นค่าเครื่องดื่มที่สั่งพิเศษ, ค่าโทรศัพท์, ค่าซักรีด, ค่าธรรมเนียมหนังสือเดินทาง, ค่าน้ำหนักเกินจากทางสายการบินกำหนด, ค่ารักษาพยาบาล กรณีเกิดการเจ็บป่วยจากโรคประจำตัว, ค่ากระเป๋าเดินทางหรือของมีค่าที่สูญหายในระหว่างการเดินทาง เป็นต้น

สำหรับท่านที่รับประทานอาหารพิเศษ อาหารเจ หรือไม่ทานเนื้อสัตว์ ไม่ทานหมู ไม่ทานไก่ และมีความจำเป็นให้ทางบริษัท จัดเตรียมอาหารไว้ให้ท่านเป็นพิเศษนอกเหนือจากที่กรุ๊ปจัดไว้ในรายการ ขอสงวนสิทธิ์ในการเรียกเก็บค่าใช้จ่ายเพิ่มเติมที่เกิดขึ้นตามจริง



ค่าธรรมเนียมน้ำมันและภาษีสนามบิน ในกรณีที่สายการบินมีการปรับขึ้นราคา ซึ่งลูกค้าต้องชำระส่วนต่างเพิ่ม

อัตราค่าทัวร์ที่นำเสนอนี้ ได้รวมภาษีน้ำมันและภาษีสนามบินตามอัตราปัจจุบัน ณ วันที่ออกโปรแกรมแล้ว อย่างไรก็ตาม หากก่อนวันเดินทางทางสายการบินมีการประกาศปรับขึ้นค่าภาษีน้ำมัน ภาษีสนามบิน หรือมีค่าใช้จ่ายเพิ่มส่วนอื่นๆ (แม้ว่าทางบริษัทฯ จะได้ทำการออกตั๋วเครื่องบินไปแล้วก็ตาม) ทางบริษัทฯ ขอความกรุณาเรียกเก็บค่าใช้จ่ายในส่วนต่างนี้เพิ่มตามความเป็นจริง



เงื่อนไขการให้บริการ

1. การเดินทางในแต่ละครั้งจะต้องมีผู้โดยสารจำนวน 10 ท่านขึ้นไปออกเดินทางพร้อมหัวหน้าทัวร์ ถ้าผู้โดยสารไม่ครบจำนวนดังกล่าว ทางบริษัทฯขอสงวนสิทธิ์ในการเปลี่ยนแปลงราคาหรือยกเลิกการเดินทาง
2. ในกรณีที่ลูกค้าต้องออกตั๋วโดยสารภายในประเทศ กรุณาติดต่อเจ้าหน้าที่ของบริษัทฯ เพื่อเช็คว่ากรุ๊ปมีการคอนเฟิร์มเดินทางก่อนทุกครั้ง เนื่องจากสายการบินอาจมีการปรับเปลี่ยนไฟล์ทบิน หรือเวลาบิน โดยไม่ได้แจ้งให้ทราบล่วงหน้า ทางบริษัทฯ จะไม่รับผิดชอบใด ๆ ในกรณี ถ้าท่านออกตั๋วภายในโดยไม่แจ้งให้ทราบและหากไฟล์ทบินมีกาปรับเปลี่ยน เวลาบินเพราะถือว่าท่านยอมรับในเงื่อนไขดังกล่าว
3. การชำระค่าบริการ
   3.1 กรุณาชำระมัดจำ ท่านละ 15,000 บาท
   3.2 กรุณาชำระค่าทัวร์เต็มจำนวน ในกรณีที่ค่าทัวร์ราคาต่ำกว่า 10,000 บาท
   3.3 กรุณาชำระค่าทัวร์ส่วนที่เหลือ 30 วันก่อนออกเดินทาง **45 วันก่อนเดินทางสำหรับช่วงสงกรานต์และปีใหม่**
   3.4 กรณีวันเดินทางน้อยกว่า 21 วัน หรือราคาทัวร์โปรโมชั่น ต้องชำระค่าทัวร์เต็มจำนวนเท่านั้น
4. กรณีผู้เดินทางที่ต้องการความช่วยเหลือเป็นพิเศษ เช่น การขอใช้วีลแชร์ที่สนามบิน กรุณาแจ้งบริษัทฯ อย่างน้อย 7 วันก่อนการเดินทาง หรือเริ่มตั้งแต่ท่านจองทัวร์ มิฉะนั้นทางบริษัทฯไม่สามารถจัดการได้ล่วงหน้า ทางบริษัทฯขอสงวนสิทธิ์ในการเรียกเก็บค่าใช้จ่ายตามจริงที่เกิดขึ้นกับผู้เดินทาง (ถ้ามี)
5. กรณีใช้หนังสือเดินทางราชการ (เล่มน้ำเงิน) เดินทางเพื่อการท่องเที่ยวกับคณะทัวร์ หากท่านถูกปฏิเสธในการเข้า–ออกประเทศใด ๆ ก็ตาม ทางบริษัทฯ ขอสงวนสิทธิ์ไม่คืนค่าทัวร์และรับผิดชอบใด ๆ ทั้งสิ้น
6. ทางบริษัทฯ ทำหน้าที่เป็นเพียงตัวแทนในการประสานงานการเดินทางเท่านั้น และ ขอสงวนสิทธิ์ปฏิเสธความรับผิดชอบและไม่สามารถคืนเงินค่าบริการหรือชดเชยค่าเสียหายใดๆ ได้ในทุกกรณี สำหรับความสูญเสีย, ความเสียหาย, หรือค่าใช้จ่ายที่เพิ่มขึ้นของนักท่องเที่ยว ซึ่งเกิดจากเหตุสุดวิสัยและปัจจัยที่นอกเหนือการควบคุมของบริษัทฯ อาทิเช่น: ภัยธรรมชาติ, สภาพอากาศแปรปรวน, ภัยสงคราม, การจลาจล, การนัดหยุดงาน, โรคระบาด, การยกเลิก/ล่าช้า/เปลี่ยนแปลงตารางการบิน, ความขัดข้องของการคมนาคม, อุบัติเหตุ, ความเจ็บป่วย, การสูญหายหรือเสียหายของสัมภาระ, ตลอดจนการถูกปฏิเสธการเข้า-ออกเมืองหรือข้อห้ามทางกฎหมายจากเจ้าหน้าที่รัฐ ทั้งนี้ บริษัทฯ จะให้ความช่วยเหลือทางด้านการประสานงานอย่างสุดความสามารถ

โปรดตรวจสอบ PASSPORT : กรุณานำพาสปอร์ตติดตัวมาในวันเดินทาง พาสปอร์ตต้องมีอายุไม่ต่ำกว่า 6 เดือน หรือ 180 วัน ขึ้นไปก่อนการเดินทาง และต้องมีหน้ากระดาษอย่างต่ำ 6 หน้า
หมายเหตุ : สำหรับผู้เดินทางที่อายุไม่ถึง 18 ปี และไม่ได้เดินทางกับบิดา มารดา ต้องมีจดหมายยินยอมให้บุตรเดินทางไปต่างประเทศจากบิดาหรือมารดาแนบมาด้วย

รายการทัวร์อาจมีการปรับเปลี่ยนหรือยกเลิกตามสภาพอากาศและความเหมาะสม โดยคำนึงถึงความปลอดภัยของผู้เดินทางเป็นหลัก โดยไม่จำเป็นต้องแจ้งให้ทราบล่วงหน้า



เงื่อนไข การยกเลิก

การแจ้งยกเลิกการเดินทาง

หากต้องการยกเลิกหรือเลื่อนการเดินทาง ผู้จอง (หรือผู้มีชื่อในเอกสารการจอง) ต้องแจ้งเป็นลายลักษณ์อักษรโดยเลือกวิธีใดวิธีหนึ่งดังนี้

- อีเมลล์ถึงบริษัท
- ลงนามในเอกสารยกเลิกที่บริษัท

(ทางบริษัทไม่รับแจ้งผ่านทางโทรศัพท์ทุกกรณี)



การขอรับเงินคืน

ผู้จองต้องยื่นคำขอเป็นลายลักษณ์อักษร พร้อมเอกสารดังต่อไปนี้

- หลักฐานการชำระเงิน
- สำเนาหน้าสมุดบัญชีธนาคารสำหรับรับเงินคืน
- หนังสือมอบอำนาจ (กรณีมอบอำนาจ)



บริษัทฯ จะดำเนินการคืนเงินตาม ประกาศคณะกรรมการธุรกิจนำเที่ยวและมัคคุเทศก์ เรื่อง หลักเกณฑ์การจ่ายเงินค่าบริการคืนให้แก่นักท่องเที่ยว พ.ศ. 2563

ยกเลิกก่อนเดินทาง 30 วันขึ้นไป
(ไม่นับวันเดินทาง)

คืนเงินค่าทัวร์
หลังหักค่าใช้จ่ายที่เกิดขึ้นจริง

ยกเลิกก่อนเดินทาง 15-29 วัน
(ไม่นับวันเดินทาง)

คืนเงิน 50% ของค่าทัวร์
หลังหักค่าใช้จ่ายที่เกิดขึ้นจริง

ยกเลิกก่อนเดินทางน้อยกว่า 15 วัน
(ไม่นับวันเดินทาง)

บริษัทฯ ขอสงวนสิทธิ์
ไม่คืนเงินค่าทัวร์

กรณีไม่ใช้บริการบางรายการ

หากผู้เดินทางงดใช้บริการ สถานที่ หรือรายการใดรายการหนึ่ง บริษัทฯ จะถือว่าท่านสละสิทธิ์ และไม่สามารถเรียกร้องเงินคืนสำหรับรายการดังกล่าวได้ทุกกรณี

กรณีถูกปฏิเสธการเข้า - ออกประเทศ

หากหน่วยงานตรวจคนเข้าเมืองปฏิเสธการเดินทาง บริษัทฯ ขอสงวนสิทธิ์ ไม่คืนค่าทัวร์ทุกกรณี
หมายเหตุ : การอนุญาตให้เดินทางเข้า-ออกประเทศเป็นดุลยพินิจของเจ้าหน้าที่ตรวจคนเข้าเมือง ผู้เดินทางต้องรับผิดชอบคุณสมบัติและเอกสารของตนเอง บริษัทฯ ไม่สามารถแทรกแซงหรือรับรองผลการพิจารณาได้

ค่าใช้จ่ายที่เกิดขึ้นจริง ได้แก่

ค่าใช้จ่ายในการเตรียมการเดินทาง เช่น ค่ามัดจำตั๋วเครื่องบิน ค่าบริการภาคพื้นในต่างประเทศ และค่าใช้จ่ายอื่นที่เกี่ยวข้อง



สำคัญ โปรดอ่านเงื่อนไขที่ท่านควรทราบ

ข้อมูลสำคัญเกี่ยวกับสายการบิน

- **ที่นั่งบนเครื่องบิน** ถูกจัดโดยสายการบินแบบอัตโนมัติ ผู้โดยสารไม่สามารถเลือกหรือรับประกันว่าจะได้นั่งติดกันได้
- **ที่นั่ง Long Leg** อยู่ที่แถวหน้าหรือบริเวณประตูฉุกเฉิน สงวนสิทธิ์ให้เฉพาะผู้มีคุณสมบัติตามเกณฑ์ เช่น ร่างกายแข็งแรง และอยู่ในดุลยพินิจของเจ้าหน้าที่เช็กอินเท่านั้น
- **บริษัทฯ ได้ชำระมัดจำค่าตั๋วแล้ว** หากยกเลิกทัวร์ บริษัทฯ ขอสงวนสิทธิ์ไม่คืนค่ามัดจำ (ประมาณ 1,000–10,000 บาท แล้วแต่สายการบินและช่วงเวลา)

ทางบริษัทฯ ไม่รับผิดชอบค่าใช้จ่ายตั๋วเครื่องบินภายในประเทศทุกกรณี

หากเดินทางจากต่างจังหวัด ค่าเดินทาง เช่น ตั๋วเครื่องบิน รถไฟ รถทัวร์ และที่พัก ไม่รวมในรายการทัวร์
และหากเที่ยวบินภายในประเทศเปลี่ยนแปลง ยกเลิก หรือมีเหตุสุดวิสัย
บริษัทฯ ไม่รับผิดชอบค่าใช้จ่ายส่วนนี้

ข้อมูลสำคัญเกี่ยวกับโรงแรมที่พัก

- **ห้องไม่ติดกัน** เนื่องจากแปลนห้องแต่ละโรงแรมต่างกัน ห้องพักแต่ละประเภทอาจอยู่คนละอาคาร หรือห้องไม่ติดกันได้
- **ห้องแบบ 3 ท่าน** กรณีพักแบบ TRIPLE ROOM 3 ท่าน ท่านที่ 3 อาจเป็นเสริมเตียง หรือ SOFA BED หรือ เสริมฟูกที่นอน ทั้งนี้ ขึ้นอยู่กับรูปแบบการจัดห้องพักของโรงแรมนั้นๆ
- **แอร์** โรงแรมในยุโรปมักไม่มีเครื่องปรับอากาศ เนื่องจากสภาพอากาศเย็น
- **หากมีงานพิเศษในพื้นที่** เช่น ประชุมนานาชาติ Trade fair, เทศกาล ทำให้โรงแรมราคาเพิ่มและเต็ม บริษัทฯ ขอสงวนสิทธิ์ปรับหรือย้ายเมืองตามความเหมาะสม”

ตัวอย่างประเภทห้องพัก *เป็นเพียงตัวอย่างเพื่อให้เห็นภาพสำหรับประเภทห้องในแบบต่างๆ



